京城日報

台灣東方に敵艦隊捕捉

空母等四屠る

荒鷲 夜半に亘り反復攻撃

大本營發表 一、わが航空部隊は十月十二日夜台灣東方海面において敵機動部隊を捕捉し夜半に亘り反復これを攻撃せり、わが方の收めたる戰果中、現在迄に判明せるもの左の如し

撃沈 航空母艦 一隻 艦種不詳 一隻

撃破 航空母艦 一隻 艦種不詳 一隻

二、わが方若干の未歸還機あり

敵機きのふ再び來襲

十二日の來襲 千百機 撃墜百十

十三日正午なほ交戰中

大本營發表 一、昨十月十二日台灣各地に來襲せる敵機は延千百機内外にして、わが部隊はその約百十機を撃墜せり

二、敵機は本十三日朝來更に台灣に來襲、十二時頃なほ彼我交戰中なり

將に出動せんとするわが新鋭陸上攻撃機

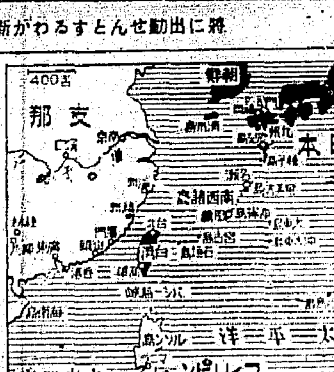

敵機數 三分ノ一を撃滅

米、發表せず

[illegible]

指導の一誠以て 更生へ積極工夫

總督、決戰行刑を要望 きのふ刑務所長會議

[illegible]

總督訓示

[illegible]

必中必沈の雷爆撃

[illegible]

陸軍雷撃機出動

陸海一致、結集力發揮へ

[illegible]

在地 四百機を痛撃

ヌンホル飛行場を連襲

[illegible]

生産陣支障なし

全島民の闘魂燃立つ

[illegible]

南下軍、續々增强

桂林へ進撃續行 西進部隊、桂平に殺到

[illegible]

武器と組織と兵隊優秀

日本軍强しと敵司令官慨嘆

[illegible]

社説 台灣への敵勢 顔色なし

[illegible]

比島と倶に

[illegible]

通る日本人の血性

[illegible]

高き心境への飛躍

[illegible]

英首相モスクワ着

[illegible]

チトーもモスクワ會談へ

議題は波蘭とバルカンか

[illegible]

抗戰へ一切を

獨宣傳相叫ぶ

[illegible]

グワテマラに革命勃發

[illegible]

米海軍次官 對日苦戰論

[illegible]

定例閣議

閣議決定事項

[illegible]

血壓降下

會社合併公告
金井鑛業株式會社
三和鑛山株式會社

會社合併公告
東拓鳴炭鑛株式會社

今こそ血涙をふるつて立て！ 鐵！銅！！
なし惜らうか金屬類
朝鮮總督府
國民總力朝鮮聯盟
朝鮮重要物資營團
前線で吾が將兵は 生死を超へて 戰つてゐる 敵をやつつけるだけの兵器を送らう 勝つも負けるも 優倖一つ 出そう兵器となる金屬を何も彼も 一切を 御國に捧げよう 勝つために

大殲滅戰近し！
決戰の神機迫る
鐵！ 銅！！
神兵は待つ

事務所移轉廣告
今般左記に事務所移轉致候に付此段謹告仕候
昭和十九年十月　日
移轉先 京城府中區本町一丁目五二（三越四階・北側）
鐵鋼統制會朝鮮支部
鐵鋼販賣統制組合京城支店
鐵鋼原料統制組合京城支店
朝鮮小型熔鑛爐製鐵協會

フィリピン獨立一周年

國民は勝利を確信
大東亞建設へ一致結束

記念日を迎へ苦心の跡を聴く

フィリピン獨立一周年を迎へ颯爽と防衞第一線に立つ警官隊（寫眞）

記者 … 大使 … 偉大なラウレル氏 …

比島の利害は日本國民の利害
井口情報局第三部長語る

倶に獨立を保衛
ビルマ國厚生相…

侵略國を追放
バー・モウ…

兩國相携へて宿敵撃滅へ邁進
大統領へ祝電

海外依存を拂拭
全面的に國産原料轉換

輕金屬の増産

アーヘン市街戰
獨軍救援作戰を開始

西部 …

東部 …

敵軍、メーメル總攻撃

獨全都市を要塞化さん
スチムソン發言

事業界近況

職業斡旋の委員會設置

骨身に沁みた獨の怖さ
モスクワ會談 戰後處分案に大騒ぎ

戰後ドイツ處分案 ソ聯の反撥に難色

米、英、ソ異る利害 怖いドイツの再興

獨のパルチザン戰 國民團體兵團期待

すぐれた外務官僚 外人の勢力を利かす

鐵箭

鮮滿市場

男子青壯年募集 日室金屬工場 成興職業紹介所

六〇六と水銀劑 コロイゲン

病毒に

測量・製圖と工事の設計は 三松工務社へ

文外科医院 院長 文仁柱

井上内科医院 院長 井上國久 昭和通り ロータリー 電本③1951

瀬戸醫院

京城腦病院

産婦人科 院長 橋本吉藏

内科・泌尿器科 南岡医院

金河外科病院

朝鮮信託

城北病院

クロタ歯科醫院

資材の補ひは修理から！ 全鮮唯一の 專門工場

新春御題 社頭寒梅

畏し戰時なほ詩道に大御心

畏し各宮家より 白金製品など御下渡し

國民感奮・速かな供出を期せん

山内日銀會長謹話

敵機は盲爆で來る

待避、救護を強化せよ

森防空課長に聽く

空襲の心構へは十分か

科學助手募集

近期警成生

目藥は スマトラ

宮城遙拜 八時 常會 七時半

十一月から變る朝の國民時間

防空に沸る台灣

來るべき秋へ勵げ半島民防空

石井大佐談

高良女史一行は語る

左褄から作業衣へ 戰ふ女性群

お國に役立つのが嬉しい

醫療品へこめる前線への感謝

伜や頑張るんだぞ

家のこと氣にかけな

秋祭に魚七千貫

成南から潤ひ贈り物

高良富子女史談

國語の普及を

黒田正子女史談

大きな教訓

木内キヨウ女史談

婦道確立へ

牛島での勉强が役立つよ

古里の演藝會に歸る山田さん

本町警察防護團抗戰技

赤ちゃんに保育手當

荷造 包裝は 大越組

本社寄託獻金

國防獻金

飛行機獻納資金

恤兵金

皮膚泌尿科

頑張り寫眞懸賞募集

—作品募集規程—

一、審査員

一、出品印畫の大きさ

一、表彰

一、應募資格

一、出品點數

一、印畫締切

一、審査

一、印畫返送に關する注意

一、展覽會

一、印畫送り先

主催 京城日報社

けふ

マッチなどを配給

結核に

ネオミシン

移轉御通知

京城府東大門區敦岩町一五三ノ二二

辯護士 牧山暗

計理士 牧山台

解散公告

訓練背嚢 東京進軍堂

解雇廣告

朝鮮鋼管株式會社

三和の梅肉エキス

三和商會

輕金屬接合劑 アロート7

ハンドタップ

大阪鋼材 京城支店

遞信官吏生徒募集

京城交通從事員養成所

旭テント商會

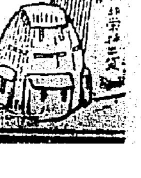

頻發する電車事故

死者二名、電車三輛が大破

乘客の自制が足りぬ

乘務員の技術と注意力も不充分

技術の未熟が原因

田中京畿道保安課長談

洵に濟まぬ

京電當局談

清掃へ總進軍だ

傳染病の豫防に萬全を期せ

協力が欲しい

府當局の要望

國語全解へ挺身

新設町の本城さん

この白金を敵撃滅へ

明月館の從業婦が誠の獻納

東天新生 (42)

山中峯太郎 作
伊勢良夫 畫

亜細亜を愛した者(三)

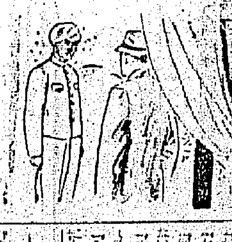

文學の隣組文壇

地方文學の使命

劉 寅 吉

朝鮮文壇に寄す

長 谷 健

小燈

文化だより

放送

京日案內

求貨事務所

雜役・給仕募集

事務員採用

女工募集

女子事務員募集

日本鑛業株式會社

朝鮮大同製鋼

帝國纖維株式會社 仁川工場

男女事務員採用

野呂克産業

朝鮮紡織

同和藥房

藤野衛材工業

朝鮮車輛營業所

正光産業

明倫堂寫眞館

信用 結婚調査

朝鮮神宮参道入口
産科 森川病院 婦人科
電話②3222番

荷造 丸安組

香川弘

朝鮮火災

灸と指壓 清水可昭

耳鼻咽喉科 韓基澤醫院

李聖鳳醫院

高本醫院

産婦人科 安田醫院 院長 安田實

荷造 運搬 共立組

原病院

徳山運搬組

皮膚泌尿科 安部醫院

ミシン出張修理

古本

荷造包裝 旭商會包裝部

タイピスト採用

日本高周波重工業株式會社
城津工場
工員募集

清津職業紹介所
咸興職業紹介所

西原産婦人科醫院

三徳金鋼工業所

便箋手帳 ノート帳簿 京城トクラ

京城婦人病院 院長 松本泰治 工藤武城 松本芳野

私の治療の數々

武田産婦人科病院

仙錠

○○○工及女子事務員募集

應募者は直接出頭のこと
成興職業紹介所
京城職業紹介所
大邱職業紹介所
釜山職業紹介所